AEIPRO

IPMA SPAIN international project management association

UJA. Universidad de Jaén

Universidad de Jaén
Departamento de Ingeniería Gráfica, Diseño y Proyectos

CALL FOR PAPERS

28 edición

Congreso Internacional de Dirección e Ingeniería de Proyectos

Es un placer anunciar que el **Departamento de Ingeniería Gráfica, Diseño y Proyectos de la Universidad de Jaén**, en colaboración con la Asociación Española de Dirección e Ingeniería de Proyectos (**AEIPRO**), le invitan a participar presentando comunicaciones, pósters o simplemente asistiendo al **XXVIII Congreso Internacional de Dirección e Ingeniería de Proyectos** que se celebrará en Jaén del **3 al 4 de julio de 2024**.

Seguiremos apostando por la **modalidad híbrida**. Este año, una selección de las mejores comunicaciones en modalidad a distancia presentarán en directo, en línea, sus comunicaciones. Las comunicaciones no seleccionadas se unirán a la presentación en póster acompañada de un vídeo pre-grabado para enriquecer su participación. El I**nternational Seminar on Project Management and Engineering** reunirá comunicaciones y ponencias magistrales en inglés enriqueciendo nuestro foro de debate e intercambio de conocimiento en Dirección de Proyectos e Ingeniería.

El libro de actas será indexado por **SCOPUS** e incluirá DOI. Animamos a todas las personas interesadas a participar activamente y compartir sus conocimientos y experiencias en este congreso y a hacerlo, si es posible, en inglés para garantizar la indexación en futuras ediciones. Es un **buen evento** para contribuir a enriquecer la amplia temática que abarca el mundo de la Dirección e Ingeniería de Proyectos en su amplio abanico de temáticas.

3/4 julio 2024

Universidad de Jaén

CALENDARIO

Fecha límite para el envío de resúmenes
26/01/2024

Fecha límite de inscripción temprana
05/02/2024

Fecha límite para el envío de comunicaciones
12/04/2024

Fecha límite de inscripción de ponentes
03/06/2024

Fechas de celebración del Congreso
3-4 julio 2024

ÁREAS TEMÁTICAS

1. Dirección y Gestión de Proyectos
2. Ingeniería Civil, Urbanismo y Ordenación del Territorio. Construcción y Arquitectura
3. Ingeniería de Producto, Procesos y Diseño Industrial
4. Ingeniería Ambiental y Gestión de Recursos Naturales
5. Eficiencia Energética y Energías Renovables
6. Desarrollo Rural y Proyectos de Cooperación al Desarrollo
7. Tecnologías de la Información y las Comunicaciones. Ingeniería del Software
8. Gestión de Riesgos y Seguridad
9. Innovación Educativa en Dirección e Ingeniería de Proyectos
10. Buenas prácticas y casos de empresa

Contacto: cidip@aeipro-ipma.es

https://congresos.aeipro.com

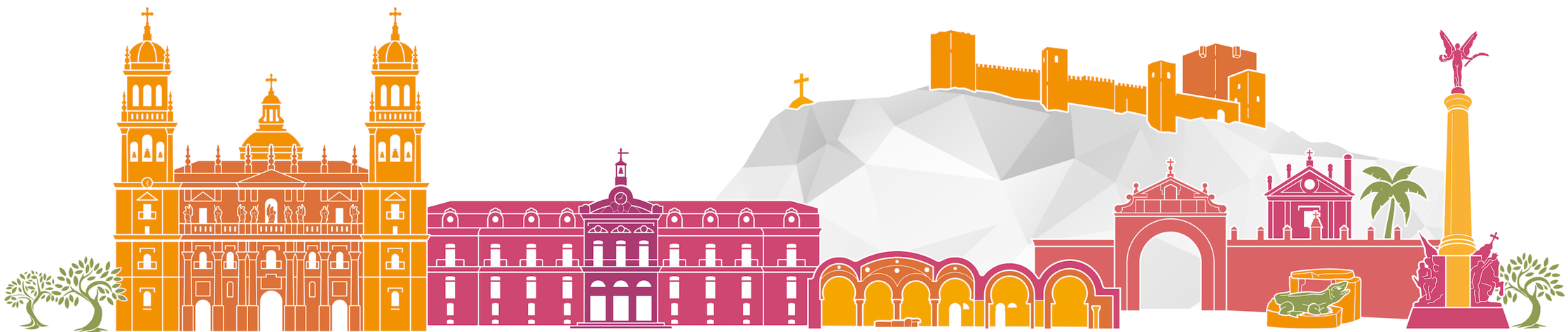

AEIPRO

IPMA SPAIN — international project management association

UJA. Universidad de Jaén

Universidad de Jaén — Departamento de Ingeniería Gráfica, Diseño y Proyectos

CALL FOR PAPERS

28th International Congress on Project Management and Engineering

We are pleased to announce that the **Graphic Engineering, Design, and Projects Department from the University of Jaén**, and the Spanish Association of Project Management and Engineering (**AEIPRO**), invites you to participate through paper presentations, poster shows, or attending as delegates to the **28th International Congress of Project Management and Engineering** that will be held at Jaen from **July 3th to 4th, 2024**.

This Congress will continue to be an international forum for debate and ideas exchange for all professionals and companies related to **Project Management and Engineering**, university teachers, and all those researchers related to the multiple areas of knowledge in the field.

SCOPUS will index the proceedings of the congress. All proceedings will also have DOI. We encourage all people who may be interested to attend and actively participate in the conference and to share and gain knowledge and experiences. Please come and contribute to enriching the world of Project Management and Engineering.

3/4 july 2024

Universidad de Jaén

CALENDAR

Deadline for submission of abstracts
26/01/2024

Deadline for early registration
05/02/2024

Deadline for submission of full paper
12/04/2024

Deadline for registration of the participants
03/06/2024

Celebration of the Congress
3-4 julio 2024

TOPIC AREAS

1. Project Management
2. Civil Engineering and Urban Planning. Construction and Architecture
3. Product and Process Engineering and Industrial Design
4. Environmental Engineering and Management of natural resources
5. Energy Efficiency and Renewable Energies
6. Rural Development and Development Cooperation Projects
7. Technologies of Information and Communications (TIC). Software Engineering
8. Risks Management and Safety
9. Innovation in Project Management and Engineering Education
10. Good practices and business cases

Contact: cidip@aeipro-ipma.es

https://congresos.aeipro.com